

# りんご



つばめ電気  
お得だよ!

TSUBAME HOLDINGS  
**TSUBAME GAS**

守ります……暖かい暮らし。



**つばめガス株式会社**

岡山・広島で1社の  
広域ゴールド保安認定事業者です。

本社 〒702-8021 岡山市南区福田174 TEL086-263-6666(代)  
倉敷支店 〒710-0803 倉敷市中島1397-1 TEL086-465-7711(代)  
福山支店 〒721-0942 福山市引野町4-22-34 TEL084-946-6611(代)  
編集者(中島)

**No.345 12月号**  
発行 2017.11.10

## 寒い冬もすぐにあったか

**NORITZ**  
GFH-4003D-T1



- ナノイーを採用
  - ・花粉やダニなどのアレル物質を抑制
  - ・空気中のカビ菌抑制
- おはよう運転…お好みの設定時間に運転を開始し、1時間後自動的に運転を停止する機能
- おやすみ運転…1時間後に運転を自動的に停止する機能
- 3・5・8時間消し忘れタイマー
- エコ運転機能

木造 11畳まで  
コンクリート 15畳まで

定価 80,244円(税込)

**¥36,200(税込)**

※増設コック工事費 無料  
※専用ホース2mまで無料

■高445×幅480×奥185mm  
■重量 8.1kg

**Rinnai**  
SRC-364 (E)



- おはようタイマー…お好みの設定時間に運転を開始し、1時間後自動的に運転を停止する機能
- 気くばりエコ運転…室温に合わせて自動で設定温度を下げ、快適さをキープ。従来のエコ機能よりもガス消費量を11%カットし省エネに貢献
- 転倒時ガス遮断装置…ファンヒーターが倒れたり、傾いたら自動で素早くガスをカット

木造 11畳まで  
コンクリート 15畳まで

オープン価格

**¥16,200(税込)**

※増設コック工事費 無料  
※専用ホース2mまで無料

■高440×幅440×奥207mm  
■重量 6.7kg

## つばめ電気スタート



by エフビットコミュニケーションズ株式会社

簡単

つばめガスに  
お申込みいただくだけ

現在ご契約中の電力会社への解約手続きは当社にて行います。お客様の手続きは不要です。

### 電気料金比較

現在お使いの電気料金が中国電力  
従量電灯Aで月間約10,000円の場合

|                |                              |
|----------------|------------------------------|
| 中国電力           | つばめ電気                        |
| 月間<br>約10,000円 | ↓ 500円 DOWN<br>月間<br>約9,500円 |

月間 約**500円**のお得!!

つばめ電気を使うなら  
**セット割とトリプル割がお得!!**

つばめガス+つばめ電気の

**セット割**で

さらに 毎月**100円引!!**

つばめガス+つばめ電気+つばめ光の

**トリプル割**で

さらに 毎月**300円引!!**



## 「5円玉の穴」と「50円玉の穴」のちがい

通常発行されている硬貨は、6種類です。そのうち穴があいている硬貨は5円玉と50円玉。5円玉の孔径は5mm、50円玉の孔径は4mmで、穴の大きさに違いがありますが、穴があけられた理由にも違いがあります。元々発行されていた5円玉は穴のあいていないものでした。昭和24年に急激なインフレが起こり、硬貨の原材料を節約する必要がありました。そこで、当時の硬貨で一番大きかった5円玉に穴をあけ、原材料を節約するこ

とにしました。50円玉が穴のあいた形状になったのは昭和34年のこと。それまでの50円玉は穴があいておらず、100円玉と同じような大きさで、紛らわしかったため穴があけられるようになりました。つまり、5円玉の穴は原材料を節約するため、50円玉の穴は100円玉と区別しやすくするためにあけられたものだったのです。

## つばめ光 秋の感謝祭キャンペーン締切迫る!

2017年11月未まで

工事費  
**無料!**

契約手数料  
**無料!**

ファミリータイプ 3,800円/月 プロバイダ  
マンションタイプ 3,000円/月 550円/月

## クイズのカギ

- やり方があまりにひどいさま。むごたらしい様子
- 3.1415926…=円周〇〇
- ラケットでボールを打ち合って得点を競う球技
- 実際には存在しないのに実在するように見えるもの
- むりにがまんして、平気なふりをすること
- 水分をよく吸い取る厚手の綿織物
- 自分のお金で支払うこと
- 貸し付け。借金
- コンピューターでマウスのボタンを押してすぐ離すこと
- 野と山。野や山。
- 値打ちのある金属で、非常に重い
- その時々につけられた物の値段
- 今日の朝
- 種子から芽を出して、まだ日の立っていない植物

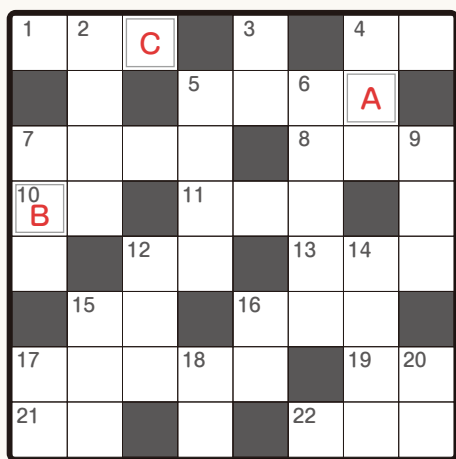

## クイズのカギ

- その人がその場所にいらないこと
- 仏像をまつり、坊さんが修行したり、仏事を行う所
- 松の幹から分泌される粘り気のある樹脂
- タコを捕まえるためのつぼ
- 背中を中心線
- 一万の一万倍
- 映像を記録すること
- 液体に含まれる沈殿物・不純物などをこすのに使う紙
- ねるとき、頭をのせる物
- 英語で否定の意味を持つ言葉
- 貸し金・預金などにつく利子
- グー、チョキ、パー
- 繊維・針金などを長くより合わせた物。ロープ
- 米をたいたり、湯をわかしたりする金属製の道具
- 本を読んだり、物を書いたりするための平らな台

## クロスワードパズル

ヒント  
ガスファンヒーターには  
ほとんどありません

正解者の中から抽選で  
**200名様に、**  
**「スマートフォングローブ」**  
を差し上げます。 ※色は選べません

応募締切/12月5日消印有効

## 「りんごメール」登録で500円値引!

お得な商品、イベント等の情報を配信します! 11月末までにご登録頂いたお客様は12月分のガス料金を500円値引★左のQRコードを読み、登録して下さい。 ※読めない場合、下記サイトにアクセスして下さい。 https://tsubamegas.com/mm/regi.html ※1円につき1回のみ、税込の値引額。 ※初めの方のみ。

マハタキ ヤク  
イタク ナカユビ  
サ マメカラジ  
リョツカ セブン  
ビビ クイキリ  
コノシロ ヲヤ  
クミン ドウコク  
チ キンリン

~11月号の解答~  
11月号の答えは「マツリ(祭り)」でした。当選者48名様に「ポーターブラシセット」を差し上げます。

ABC…の順で答えてください。検針伝票に記載しているお客様コード(8ケタの数字)ご住所、お名前、お電話番号、クロスワードの答え、ご意見・ご感想をご明記の上、〒702-8021 岡山市南区福田174 **つばめガス株式会社**「りんご編集室」までお送りください。 ※ホームページからも、ご応募頂けます。

応募方法

応募画面はこちらをクリック!

## 料理教室が開催されました!

9/30(土)岡山本社にて、料理教室が開催されました。大変多くの方からご応募をいただき、ありがとうございました。今回は、家庭ではなかなか味わえない南米料理に挑戦しました。なかでも、好評だったのがブラジルのチーズパン、ボン・デ・ケージョです!!生地をこねて、一つ一つ作って頂きました。ガスオーブンを使い、こんがり綺麗に焼きあがり教室内に歓声が沸きました。出来立てのあつあつを召し上がって頂き、皆様喜ばれていました。今回は、遠方の方や男性もご参加下さり、楽しくお料理して頂けたようです。

## 料理教室のご案内

メニュー ◇黒豆のチーズケーキ~節分の日に~(お持ち帰り有り)  
◇エビのアヒージョ  
◇ホットスパイスアップルティー

日時 2018年2月3日(土) 10:00~13:30頃  
場所 つばめガス 岡山本社  
持ち物 エプロン、スリッパ、持ち帰り容器  
参加費 1,000円(材料費込)



小野靖子先生監修